

# Manual do Candidato

ciclo básico

CURSINHO  
POPULAR  
POLI USP



@cursinhopoliusp



facebook.com/cpusp

AV. PROFESSOR ALMEIDA PRADO, 128 - TRAVESSA 2,  
PRÉDIO DO BIÊNIO DA ESCOLA POLITÉCNICA DA USP

TEL.: (11) 3091-5777  
EMAIL: CURSINHODOGREMIODAPOLI@GMAIL.COM  
SITE: www.cursinhopoliusp.com.br

CURSINHO

POPULAR

Por USP

# CALENDÁRIO DO PROCESSO SELETIVO 2022



## 1. INSCRIÇÕES

SITE DO CURSINHO:  
até 16/02/2022 às 23h59  
(horário de Brasília)

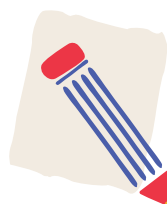

## 2. PRIMEIRA FASE: PROVA ONLINE

19/02/22 e 20/02/2022.  
A prova ficará aberta por  
tempo limitado, em horários  
especificados.

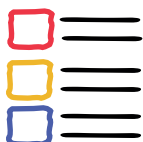

## 3. DIVULGAÇÃO DA LISTA: APROVADOS 1ª FASE

VERIFICAR E-MAIL:  
21/02/2022



## 4. AGENDAMENTO DAS ENTREVISTAS

Link do formulário enviado junto  
com o resultado da primeira fase.  
Aberto até 25/02/2022

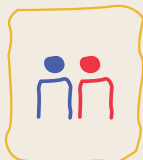

## 5. SEGUNDA FASE

Envio de documentos:  
21, 22, 23, 24 e 25 de fevereiro 2022  
Entrevistas: 07 a 11 de março de 2022  
APENAS COM HORÁRIO AGENDADO!  
O formulário de documentos será  
enviado junto com o agendamento,  
entre os dias 21 e 25 de fevereiro.

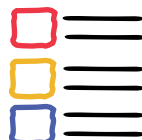

## 6. DIVULGAÇÃO DA LISTA: APROVADOS 2ª FASE

VERIFICAR E-MAIL:  
14/03/2022



## 8. MATRÍCULAS

Acontecerão de forma virtual,  
por meio de formulário disponível  
ao longo das primeiras semanas  
iniciais de aula.



## 9. INÍCIO DAS AULAS 21/03/2022

Plataforma: Google Meets  
17:00 às 21:55

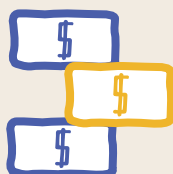

## 10. TAXAS

Inscrição: R\$ 15,00  
Matrícula: Parcela única  
de R\$100,00

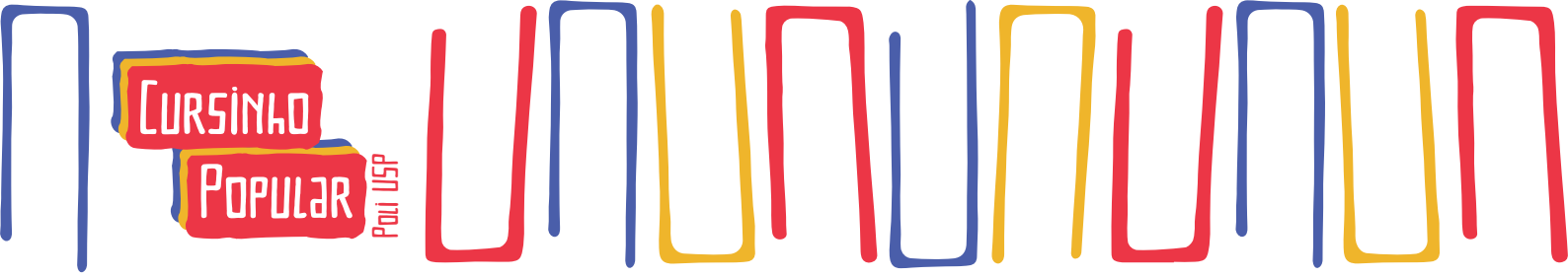

# ORIENTAÇÕES INICIAIS

Este Manual dispõe sobre as diretrizes, os procedimentos e os prazos do Processo Seletivo da Turma Ciclo Básico - Primeiro Semestre de 2022.

Ao contrário dos anos anteriores, e devido ao cenário que estamos vivendo, o Processo Seletivo 2022 será totalmente on-line. Assim sendo, nossas atividades se manterão virtuais enquanto não for seguro retornarmos. Entretanto, tendo essa segurança, as aulas retornarão ao modo presencial. Essa decisão foi tomada pensando na preservação da saúde dos nossos docentes e discentes. Caso você seja de outro estado é importante considerar esse cenário ao se inscrever.

Abaixo estão descritas as datas da nossa seleção.

As inscrições serão realizadas até o dia 16 de fevereiro de 2022 através do link disposto em nosso site. A Primeira Fase será realizada nos dias 19 e 20 de fevereiro de 2022, com início às 13h00min e término às 16h00min, horário oficial de Brasília - DF; A Segunda Fase ocorrerá entre dos dias 07, 08, 09, 10 e 11 de março de 2022, conforme as diretrizes deste Edital.

## Inscrições

A inscrição do Processo Seletivo da Turma Ciclo Básico Primeiro Semestre 2022 deve ser feita pela internet no site:

**[cursinhopoliusp.com.br](http://cursinhopoliusp.com.br)**

até o dia 16 de fevereiro de 2022, às 23h59min (horário de Brasília).

O programa de inscrição solicitará os dados necessários como o número do Registro Geral (RG) e Cadastro de Pessoa Física (CPF).

No ato da inscrição, caso se aplique, o candidato deve preencher autodeclaração étnico racial, declarando-se preto, pardo ou indígena, a fim de concorrer a vagas destinadas a candidatos PPI na segunda fase do Processo Seletivo. Em nenhuma hipótese será permitida a inscrição no Processo Seletivo da Turma Ciclo Básico do Primeiro Semestre de 2022 de forma condicional ou fora do prazo.

A partir do dia 14 de fevereiro de 2022, será divulgada, no site do Cursinho Popular da Poli - USP, uma lista com os candidatos inscritos no Processo Seletivo da Turma Regular de 2022.

A partir do dia 21 de fevereiro de 2022, será divulgada, no site do Cursinho da Poli - USP, uma lista com os candidatos inscritos no Processo Seletivo da Turma Ciclo Básico de 2022.

## Taxa de Inscrição

A taxa de inscrição, no valor de R\$ 15,00 (quinze reais), deverá ser paga por meio disponibilizado ao final do formulário de inscrição. Nenhum candidato está isento do pagamento integral da taxa de inscrição.

O pagamento da inscrição pode ser feito por pagamento eletrônico PagSeguro ou por meio de um boleto bancário gerado no ato da inscrição no site do PagSeguro.

O boleto bancário pode ser pago até o dia 16 de fevereiro de 2022. Nesse caso, não é necessário enviar o comprovante de pagamento dentro do prazo estipulado.

O valor referente à taxa de inscrição não será devolvido.

**IMPORTANTE:** A inscrição não será confirmada se o pagamento for efetuado fora do prazo estabelecido. Assim como, o link da prova só será enviado se o pagamento for aprovado.

## Processo Seletivo

O Processo Seletivo da Turma Ciclo Básico Primeiro Semestre 2022 é realizado através de duas fases:

- A primeira fase é constituída por um exame teórico;
- A segunda fase é composta por entrevistas.

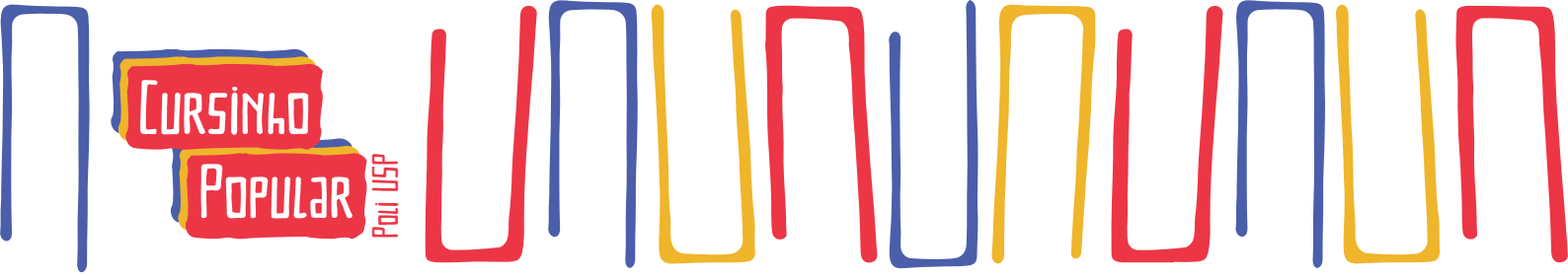

## Turma Ciclo Básico

A turma do ciclo básico surgiu de uma necessidade, pois alunos com diversas defasagens estavam procurando uma turma regular, que posteriormente acabava abandonando, por ser muito mais complexo que antecipado, portanto, mirando nessa população de alunos, criou-se o projeto do Ciclo Básico. Uma turma de alunos é selecionada para fazer parte de um semestre letivo, assistindo aulas que os prepararão para um ano de cursinho convencional.

## PRIMEIRA FASE

### Atendimentos Especializado e Específico na Primeira Fase

O candidato com deficiência ou transtorno do espectro autista, terá acréscimo de 45 minutos no tempo destinado à realização das provas e, em alguns casos, a acompanhantes, de acordo com a necessidade.

O candidato deve encaminhar a documentação comprobatória de sua condição para o e-mail do Cursinho Popular da Poli - USP (cursinhodogremiodapoli@gmail.com) na semana anterior ao encerramento das inscrições

Em casos de necessidade de amamentação, informar no formulário.

### Orientações da prova

A primeira fase do Processo Seletivo da Turma Ciclo Básico Primeiro Semestre 2022 consiste em uma prova, com duração de 2 (duas) horas e 30 (trinta) minutos, com 30 (trinta) questões de múltipla escolha que abordam o conteúdo de todo o Ensino Médio regular, abrangendo as disciplinas de Matemática, Português. Além disso, a prova integra a composição de uma redação. O link para acesso a prova será disponibilizado no dia da prova e por e-mail. A prova será feita via Google Formulários e será aberta nos dias 19 de fevereiro de 2022 a 20 de fevereiro de 2022 às 13h00min do horário de Brasília e fechada às 16h00min do horário de Brasília.

Serão selecionados para a Segunda fase do Processo Seletivo da Turma Ciclo Básico Primeiro Semestre 2022 os candidatos que obtiveram pontos acima da nota de corte, que será estabelecida obedecendo a um teto de 205 (duzentos e cinco) candidatos, pleiteando as 80 vagas disponíveis para o curso.

1. Serão convocados, primeiramente, os candidatos que obtiverem as 100 (cem) maiores pontuações na primeira fase do Processo Seletivo, independente de classificação étnico racial;
2. Serão convocados, em seguida, os candidatos autodeclarados PPI que obtiverem as 100 (cem) maiores pontuações na primeira fase do Processo Seletivo e que ainda não tenham sido convocados seguindo o critério anterior.
3. Serão convocados, em seguida, os candidatos autodeclarados transexuais que obtiverem as 5 (cinco) maiores pontuações na primeira fase do Processo Seletivo e que ainda não tenham sido convocados seguindo os critérios anteriores.

Entre às 13h00min do dia 12 de fevereiro de 2022 até às 16h00min do dia 13 de fevereiro de 2022 é vedada:

1. A comunicação com quaisquer pessoas, sobre a prova, que sejam candidatos do Processo Seletivo 2022 ou não.
2. A consulta de informações acerca da prova na internet.

Caso as regras acima sejam descumpridas, o candidato será automaticamente excluído do Processo Seletivo 2022.

Não será oferecida revisão da prova da Primeira Fase. A prova não será divulgada posteriormente, apenas serão publicadas questões que a simulam.

A lista de aprovados na Primeira Fase do Processo Seletivo da Turma Ciclo Básico Primeiro Semestre 2022 será divulgada no site do Cursinho Popular da Poli – USP, bem como em nossas redes sociais, no dia 21 de fevereiro de 2022.

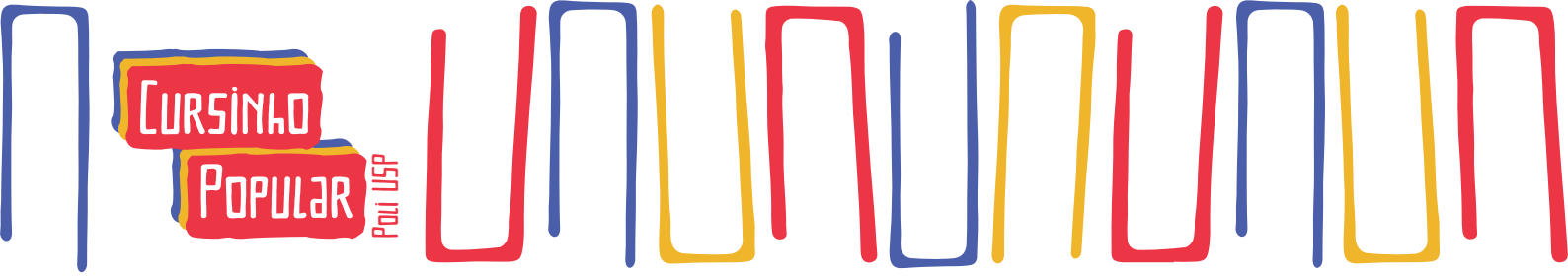

## SEGUNDA FASE

A segunda fase do Processo Seletivo da Turma Ciclo Básico Primeiro Semestre 2022 em três entrevistas, realizadas no mesmo dia. Entretanto, devido ao fato do Processo Seletivo ser on-line, há alguns procedimentos:

1. Os documentos referentes à entrevista econômica deverão ser enviados a partir de 21 de fevereiro de 2022 até 25 de fevereiro de 2022, no formulário destinado para tal.
2. Esses documentos serão válidos para a entrevista econômica, a qual ocorre a conferência da documentação solicitada.
3. Após isso, ocorrerá as entrevistas alternadas com o intuito de avaliar o comprometimento do candidato no que se refere a rotina, logística de transporte e critérios pessoais subjetivos, como a postura do candidato diante da vaga ofertada.  
Essas entrevistas serão realizadas dos dias 07 até 11 de março de 2022, mediante agendamento.

A lista dos aprovados da Primeira Fase, os dias e os horários disponíveis para o agendamento das entrevistas da Segunda Fase estarão no site do Cursinho Popular da Poli-USP [www.cursinhopoliusp.com.br](http://www.cursinhopoliusp.com.br) no dia 21 de fevereiro de 2022.

O candidato deve informar a preferência de horário no formulário digital destinado para o agendamento. Através dessa preferência, a entrevista será agendada e o Cursinho entrará em contato com o candidato para confirmar a entrevista.

O candidato que não agendar sua entrevista através do formulário de inscrição estará automaticamente excluído do Processo Seletivo da Turma Ciclo Básico Primeiro Semestre 2022. O candidato só poderá reagendar sua entrevista até às 20h00min do dia 07 de março de 2022 tendo um atestado e uma justificativa plausível, via e-mail ([cursinhodogremiodapoli@gmail.com](mailto:cursinhodogremiodapoli@gmail.com)). A análise da justificativa será feita pela Equipe de Coordenação do Cursinho Popular da Poli - USP. Atrasos de até 10 (dez) minutos serão tolerados. Após esse tempo, o candidato que chegar atrasado estará automaticamente eliminado do Processo Seletivo.

A lista com os aprovados nesta Segunda Fase será divulgada no dia 14 de março de 2022 no site do Cursinho Popular da Poli – USP, bem como em nossas redes sociais.

## Documentação necessária

A documentação requerida será enviada de forma virtual. Portanto, NÃO será necessário enviar o documento físico, e sim a foto ou o scanner da documentação.

Abaixo, está a lista de documentos necessários para essa etapa.

**IMPORTANTE:** Informamos que não serão aceitos documentos fora da data informada neste edital (de 21 de fevereiro de 2022 até 25 de fevereiro de 2022).

1. RG e CPF do CANDIDATO.
2. RG e CPF de todos os que residem com o CANDIDATO e, para os que não possuem RG, enviar cópia da certidão de nascimento.
3. Documento de situação familiar, caso houver algum divórcio ou óbito referente aos pais do candidato.
4. Comprovação do ano em que concluiu ou está cursando o Ensino Médio (Histórico Escolar, Boletim, Comprovante de Matrícula ou de Conclusão do Ensino Médio). Em caso de aluno bolsista (parcial ou integral), enviar comprovante oficial do colégio documentando a porcentagem de bolsa oferecida.
5. Declaração contendo o nome de todas as pessoas residentes na casa, assinada por os maiores de 18 anos (ver anexo I no final do Edital).

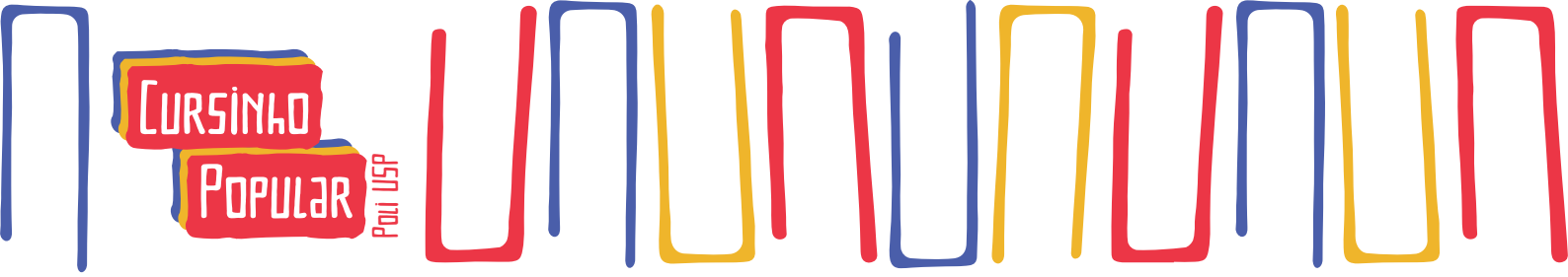

**6.** Três folhas de pagamento (holerite) dos últimos três meses de todas as pessoas residentes na casa que possuam Carteira de Trabalho assinada.

**7.** Os moradores da casa que realizam trabalho autônomo deverão enviar declaração de renda (ver anexo III no final do Edital) e os aposentados e pensionistas enviar comprovante de recebimento.

**8.** Carteira de Trabalho original do candidato e de todos os residentes com o candidato.

**9.** Caso a(s) Carteira(s) de Trabalho originais não possam ser enviadas, poderá ser apresentada uma cópia contendo identificação, posto de trabalho e atualização de salários mais recentes.

**10.** Caso a carteira de trabalho não possua nenhum registro, enviar a cópia das páginas em branco.

**11.** No caso das pessoas com mais de 16 anos residentes na casa que não exerçam nenhuma atividade remunerada (dependentes), enviar uma declaração de ausência de renda escrita e assinada (ver anexo II no final do Edital).

**12.** Comprovantes de atuais benefícios, bolsas ou outras fontes de renda, como Bolsa Família.

**13.** As três últimas contas de cada um dos itens a seguir: luz, telefone, TV a cabo, celular, internet, água, aluguel, condomínio, gás e IPTU.

**14.** Comprovantes de gastos com planos de saúde e/ou medicamentos (somente em caso de uso contínuo).

**15.** Prestações de bens duráveis, empréstimos e dívidas.

**16.** Financiamentos (carro, casa, SFH, etc.). Caso algum morador da casa do candidato possua veículo automotivo, enviar comprovante de gastos referente ao seguro e IPVA.

**17.** Primeira página do passaporte. Ou, enviar a declaração de ausência de passaporte (ver anexo V no final do edital) caso o candidato não possua o documento.

Esses documentos devem ser enviados previamente no formulário disponibilizado para tal. Não haverá retenção de nenhuma documentação original. Todas as declarações podem ser copiadas a punho, não há obrigatoriedade de imprimi-las.

Os documentos abaixo devem ser enviados para que possa ser consolidada a participação na segunda fase:

**1.** RG e CPF originais do CANDIDATO.

**2.** Carteira de Trabalho original do candidato e de todos os residentes com o candidato.

**3.** Comprovação do ano em que concluiu ou está cursando o Ensino Médio (Histórico Escolar, Boletim, Comprovante de Matrícula ou de conclusão do Ensino Médio).

**IMPORTANTE:** Para agilizar a entrevista econômica, pede-se que o candidato tenha uma estimativa de gastos familiares, dos últimos três meses, nas seguintes categorias:

- alimentação;
- transporte e saúde (medicamentos);
- plano de saúde e outros tratamentos).

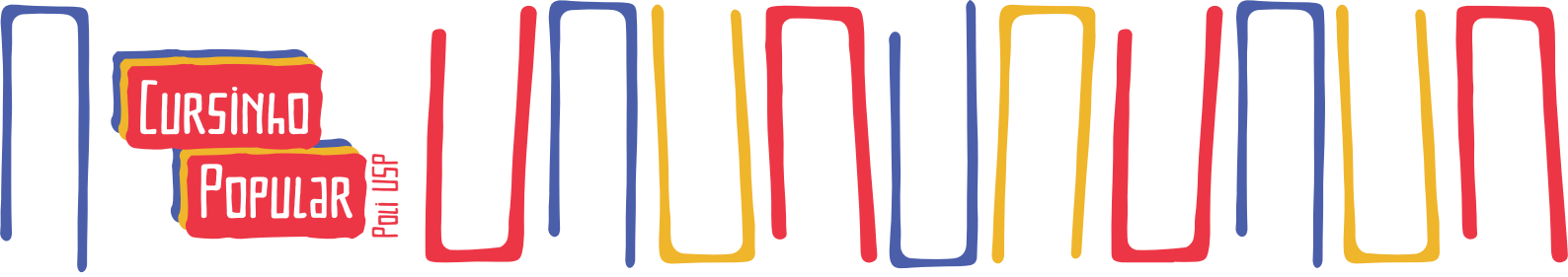

# MATRÍCULA

Serão convocados para matrícula até 80 (oitenta) candidatos com melhor desempenho nas duas fases. Caso necessário, critérios subjetivos como comprometimento e postura também serão analisados.

O período de matrícula ocorrerá, de forma virtual, ao longo das primeiras semanas de aula. Após esse período, os candidatos que não realizarem a matrícula serão automaticamente desclassificados. A matrícula exige o pagamento de uma taxa de R\$100,00 (cem reais), a ser paga em uma parcela única.

A taxa de matrícula poderá ser paga em meio eletrônico através do cartão de crédito (PagSeguro), por meio de um boleto bancário gerado no ato da matrícula no site do PagSeguro, mediante envio de comprovante, ou transferência/depósito na conta bancária da instituição.

Nenhum candidato está isento do pagamento integral da taxa de matrícula.

# ORIENTAÇÕES GERAIS

A primeira fase do Processo Seletivo 2022 será realizada de forma online. Caso o candidato acesse o link antes das 13h00min (horário de Brasília), ele necessitará atualizar a página assim que o horário de início for atingido para que a prova se encontre aberta para ele.

Quando o candidato encerrar a prova ou o tempo de sua duração acabar, ele deverá apertar "Enviar" para que a prova seja salva. Se esse botão não for apertado a prova não será salva e o candidato não conseguirá recuperá-la de onde parou. Assim que finalizada, o aluno deverá abrir o link de agendamento das entrevistas que estará disponibilizado na última página do Formulário de prova e também em nosso site. Nele, o candidato deverá marcar todos os horários disponíveis para realizar as entrevistas socioeconômicas.

A prova da primeira fase será aberta em dois dias a fim de não prejudicar alunos com problemas de conexão à internet. Assim, caso o aluno não possua problemas de conexão e consiga enviar a prova no primeiro dia, ele não deve comparecer ao segundo dia.

A segunda fase do Processo Seletivo 2022 também será realizada de forma virtual. As entrevistas serão feitas a partir de videochamadas pelo site Google Meet. Primeiramente todos os alunos selecionados para essa fase entrarão numa sala de espera do Google Meet, cujo link será enviado com 20 (vinte) minutos de antecedência. A partir dessa sala, os candidatos serão direcionados para suas respectivas salas, onde será realizada a entrevista socioeconômica.

Entre às 13h00min do dia 19 de fevereiro de 2022 até às 16h00min do dia 20 de fevereiro de 2022 é vedada:

1. A comunicação com quaisquer pessoas, sobre a prova, que sejam candidatos do Processo Seletivo 2022 ou não.
2. A consulta de informações acerca da prova na internet.

Caso as regras acima sejam descumpridas, o candidato será automaticamente excluído do Processo Seletivo 2022.

# OBRIGAÇÕES DO CANDIDATO

São obrigações do candidato:

1. Certificar-se de que preenche todos os requisitos exigidos para a participação regidos pelo presente Manual.
2. Certificar-se se sua inscrição foi confirmada.
3. Informar-se sobre a forma de aplicação da prova e como acessá-la.

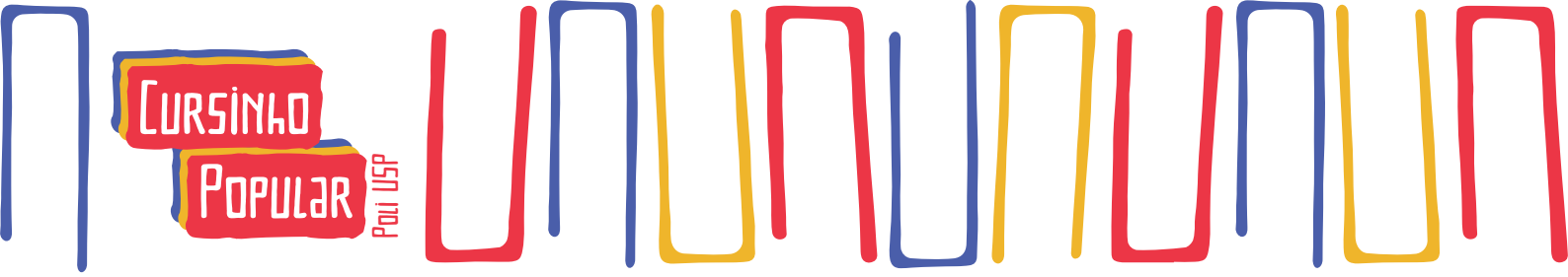

## DISPOSIÇÕES FINAIS

O Cursinho Popular da Poli – USP não fornecerá atestados, certificados ou certidões relativas à classificação ou nota referente a qualquer Fase do Processo Seletivo da Turma Ciclo Básico Primeiro Semestre de 2022.

A inscrição do candidato implica a aceitação das disposições, das diretrizes e dos procedimentos do Processo Seletivo da Turma Ciclo Básico Primeiro Semestre 2022 contido neste Manual. Os casos omissos e eventuais dúvidas referentes a este Edital serão resolvidos e esclarecidos pela Equipe de Coordenação do Cursinho Popular da Poli – USP.

O Cursinho Popular da Poli - USP reserva-se o direito de selecionar seus candidatos da maneira que julgar mais apropriada. Não haverá revisão de prova ou divulgação das notas dos candidatos, em hipótese alguma.

## CONTATOS



### EMAIL

[cursinhodogremiodapoli@gmail.com](mailto:cursinhodogremiodapoli@gmail.com)

### SITE

[www.cursinhopoliusp.com.br](http://www.cursinhopoliusp.com.br)



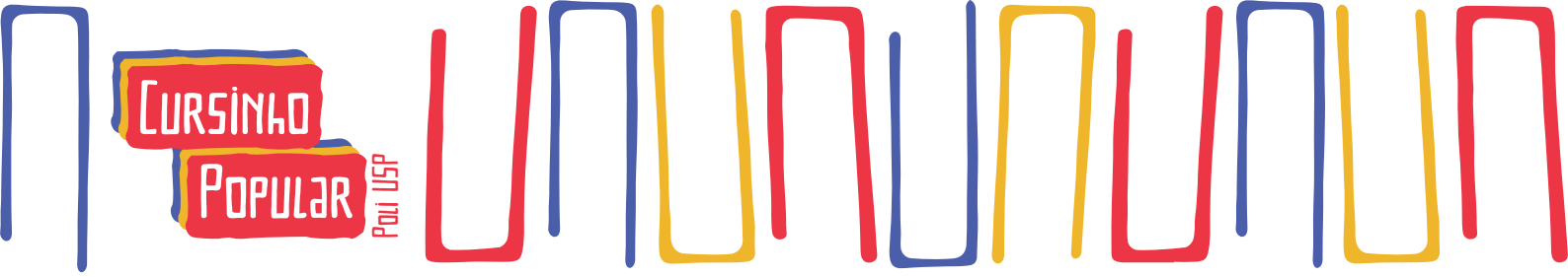

## ANEXO I: MODELO DE DECLARAÇÃO DE MORADORES

### DECLARAÇÃO DE AUSÊNCIA DE MORADORES

**Moram, no endereço (Rua/Av.; número, apto.) as pessoas abaixo relacionadas:**

**(nome completo); (RG); (assinatura)**

**(nome completo); (RG); (assinatura)**

**(nome completo); (RG); (assinatura)**

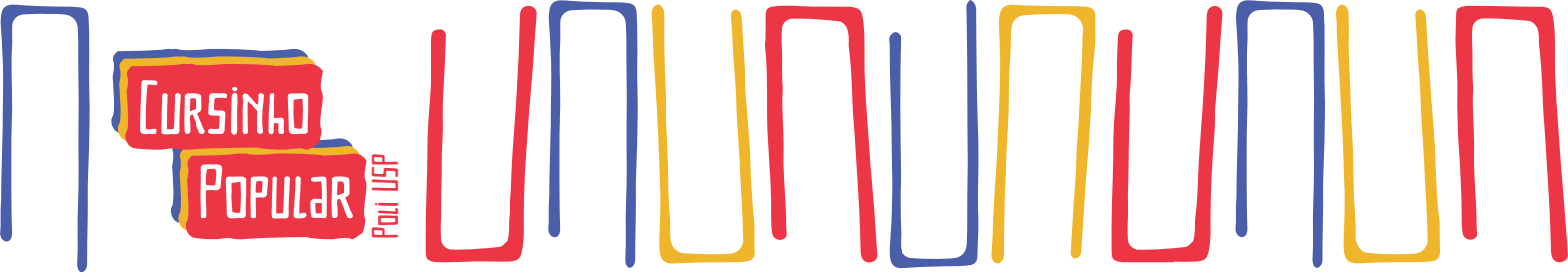

## ANEXO II: MODELO DE DECLARAÇÃO DE AUSÊNCIA DE RENDA

### DECLARAÇÃO DE AUSÊNCIA DE RENDA

Eu, \_\_\_\_\_,  
portador do RG \_\_\_\_\_, declaro que não possuo renda.

Assinatura: \_\_\_\_\_

\_\_\_\_\_ de \_\_\_\_\_ de 2022.

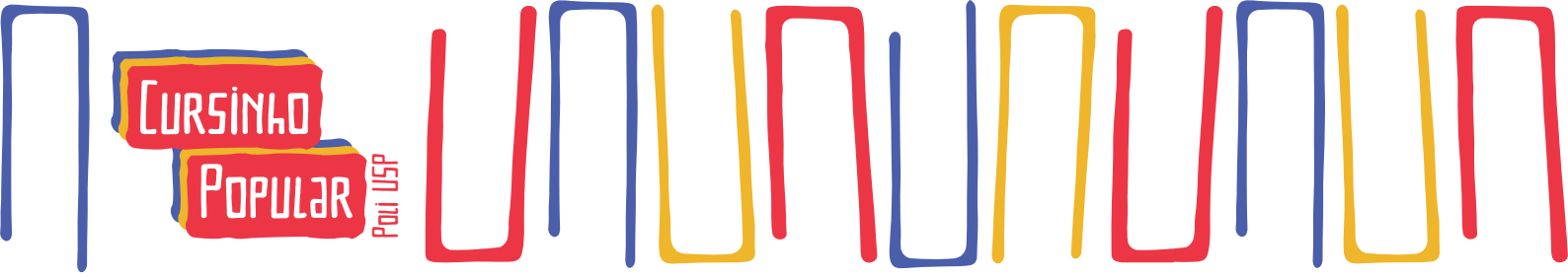

## ANEXO III: MODELO DE DECLARAÇÃO DE AUTÔNOMO

### DECLARAÇÃO DE AUTÔNOMO

Eu, \_\_\_\_\_,  
portador do RG \_\_\_\_\_, declaro, para os devidos fins  
que sou trabalhador autônomo, exercendo atualmente a profissão/ocupação de  
\_\_\_\_\_, recebendo mensalmente o valor aproximado de  
R\$ \_\_\_\_\_.

Paga INSS? SIM ( ) NÃO ( )

**Por ser expressão da verdade firmo a presente.**

Assinatura: \_\_\_\_\_

\_\_\_\_\_ de \_\_\_\_\_ de 2022.

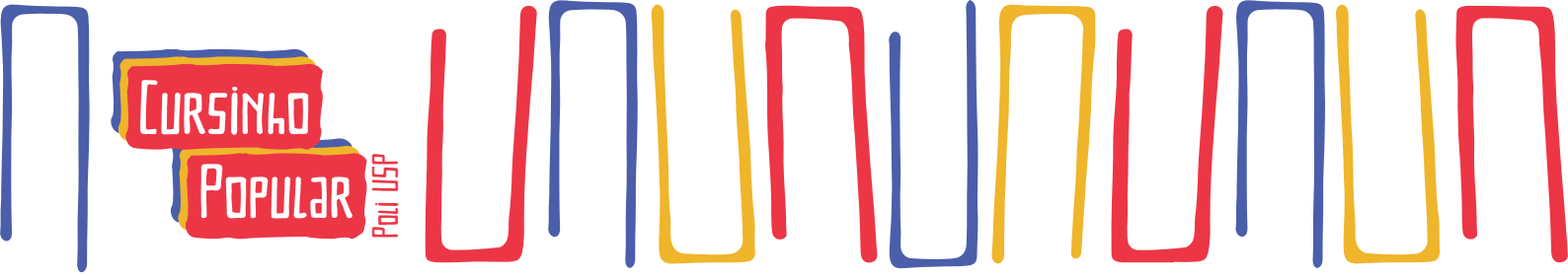

## ANEXO IV: MODELO DE DECLARAÇÃO DE AUSÊNCIA DE PASSAPORTE

### DECLARAÇÃO DE AUSÊNCIA DE PASSAPORTE

Eu, \_\_\_\_\_,  
portador do RG \_\_\_\_\_, declaro para os devidos fins  
que não solicitei ou possuo passaporte.

**Por ser expressão da verdade firmo a presente.**

Assinatura: \_\_\_\_\_  
\_\_\_\_\_ de \_\_\_\_\_ de 2022.